

創造学園

映像授業講座

受講の手引き

[春期講習生用]



創造学園ではインターネットを通じて様々な映像授業講座を配信しています。この [受講の手引き] は映像授業講座を受講するために必要な手順や操作、受講上の注意点などをまとめたものです。視聴を始める前に必ずご覧ください。

配信期間 ~2024年 4月7日(日)

- ◆ 創造学園では**集団コース在籍生と講習生**を対象に**オリジナルの映像授業講座をインターネット上で配信**しています。対応機器とインターネット接続環境があれば自宅や教室などで時間を問わずに何度でも学習することができます。
- ◆ 全映像授業講座の**受講料は無料**です。ご家庭等で視聴にかかる**通信費は利用者様のご負担となります**。（※LTE・4Gなどの携帯用回線で映像授業講座を受講する場合は高額な通信費が発生する場合がありますのでご注意ください。）
- ◆ 受講可能な講座については、別紙 [映像授業 配信のお知らせ] をご覧ください。

受講に必要な物

- ◇ パソコン / タブレット / スマートフォン（※対応OSについてはP6を参照）
- ◇ インターネット接続環境（※光回線等のブロードバンド接続を推奨）
- ◇ ログイン用 ユーザID・パスワード

ユーザID・パスワード

- ◇ 創造学園の映像授業講座を受講するためには**インターネット上の専用サイトにログイン**する必要があり、[ユーザID]と[パスワード]を次の方法でお知らせしています。
- 創造学園の講習（春期・夏期・冬期）を受講していただいている方には[ユーザID]と[パスワード]が記載された左下の書面 [映像授業 配信のお知らせ] をお渡ししています。

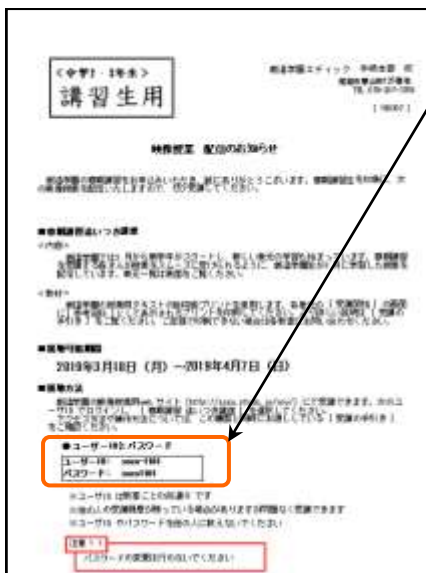

- ※ ユーザIDは教室ごとの共通IDです。
- ※ 他の人の受講履歴が残っている場合がありますが問題なく受講できます。
- ※ パスワードの変更、メールアドレスの登録はしないでください。
- ※ ユーザIDやパスワードを他の人に教えないでください。
- ※ 紛失してしまったり、受け取っていない場合は、お通いの教室までお問い合わせください。

- ◆ インターネットに接続されたパソコン・タブレット・スマートフォンを利用して映像授業用Webサイトにアクセスします。次の手順に従ってください。





映像授業用Webサイト URL :

sozo.study.jp/rpv/



アクセス手順①：推奨のインターネットブラウザを起動する

- ◆ インターネットブラウザとはインターネットで様々なWebサイトを見るときに利用するソフトウェアです。
- ◆ インターネットブラウザの種類によっては映像が再生できない場合があります。
- ◆ 以下の表を見て各端末推奨のインターネットブラウザを起動してください。

| アイコン | 名前 | Windows | Mac iPad / iPhone | アンドロイド (タブレット/スマホ) |
|---|---|--|----------------------|-----------------------|
|  | Google Chrome (グーグルクローム) | ◎ 推奨 | — | — |
|  | Microsoft Edge (マイクロソフト エッジ) ※Windows10専用 | ◎ 推奨 | — | — |
|  | Safari (サファリ) | — | ◎ 推奨 | — |
|  | ブラウザ | — | — | ◎ 推奨 |
|  | FireFox (ファイアーフォックス) | ※他のブラウザで再生できなかった場合にお試しください ※別途インストールの必要があります ※端末によってはインストールできない場合があります | | |

- ※ ソフトウェアのバージョンによってアイコンのデザインが多少異なる場合があります。(2023年1月末時点)
- ※ どのブラウザを使用しても映像授業が再生できなかった場合はP6の「よくある質問」をご覧ください。
- ※ 映像授業の視聴にはパソコンやネットワーク接続の環境等の様々な要因が影響するため、上記ブラウザで必ず視聴できることを保証するものではありません。
- ※ 各教室で映像授業受講用に貸し出しているiPadを利用する場合は、「BCブラウザ」のアイコン(下)をタップしてください。



アクセス手順②-A：インターネットで検索する

1. 検索バーに [**スマートソウゾウガクエン**] と入力して[検索] ボタンをクリックし、創造学園の専用ページにアクセスします。

※ Yahoo! Japan や MSN などの検索サイトでも検索できます。

※ QRコードからでも接続できます。



2. 一覧の中から、創造学園オリジナル映像&教材サイトの [**創造学園オリジナル映像&教材サイト**] をクリックします。



アクセス手順②-B：URLを直接入力する

1. **アドレスバー** * にWebサイトURLを**半角英数**で入力し、Enterキーを押します。

* … [http://www.OOO...] といった英数字が入力されている部分です。入力されている文字は消去してください。(※一部のタブレット・スマートフォンでは検索バーとアドレスバーが同じです。)

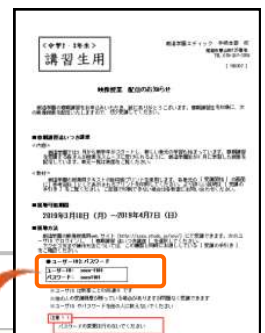

アクセス手順③：ログインする

- ◆ お持ちの [**ユーザID**] と [**パスワード**] を入力してください。

※ 共有パソコンではブラウザにパスワードを保存しないでください。

※ [ユーザID/パスワードを忘れてしまった方はこちら] は**利用できません**。

※ ログインできない場合は、入力したユーザID/パスワードに間違いがないか、**全ての英数字と [-] (ハイフン)** が半角で入力されているかを確認してください。

※ それでもログインできない場合は、各教室にお問い合わせ頂くか、フリーダイヤルまでご連絡ください。

※ 講習生用のIDは教室ごとの共有IDですので**パスワードは絶対に変更しないでください**。



1. 受講したい講座を選択します。

※ 右図は、中1英語の場合です。



2. 受講したい分野/単元を選択します。

※ 視聴が終わった授業単元にチェックが入りますが、何度でも繰り返し視聴することができます。



3. 授業で使用するプリントがある場合は [参考資料] として表示されます。ご家庭のプリンターで印刷してください。

※ iPad/iPhoneまたはAndroidタブレット・スマートフォンでもプリンターに接続すれば印刷することができます。

※ ご家庭で印刷できない場合は各教室に印刷を依頼してください。その際には[講座名]と[教科]、[分野]、[単元番号(単元名の前の数字)]、[単元名]を伝えてください。

※ コンピュータに [Adobe Reader] がインストールされていない場合はプリントが表示されません。Adobe社のWebサイトよりダウンロードしてください。

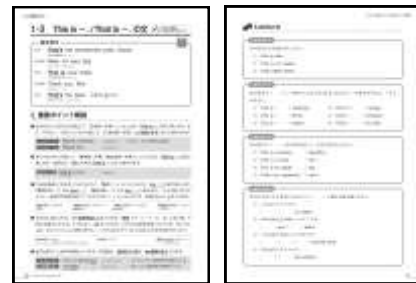

4. **▶ 受講開始** をクリックします。

※ 過去に受講を中断した履歴がある単元の場合は **▶ 受講再開** と表示されます。

※ 講習生用IDは教室共用のため他の人の受講履歴が残っている場合があります。



5. 授業動画の再生画面が表示されます。

※ 映像が再生されない場合はP6の [よくある質問] をご覧ください。

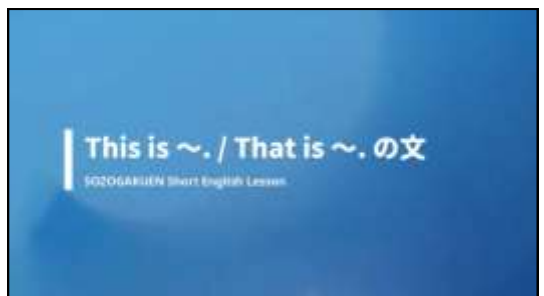

動画プレイヤーの操作 (PC/タブレット/スマートフォン共通)

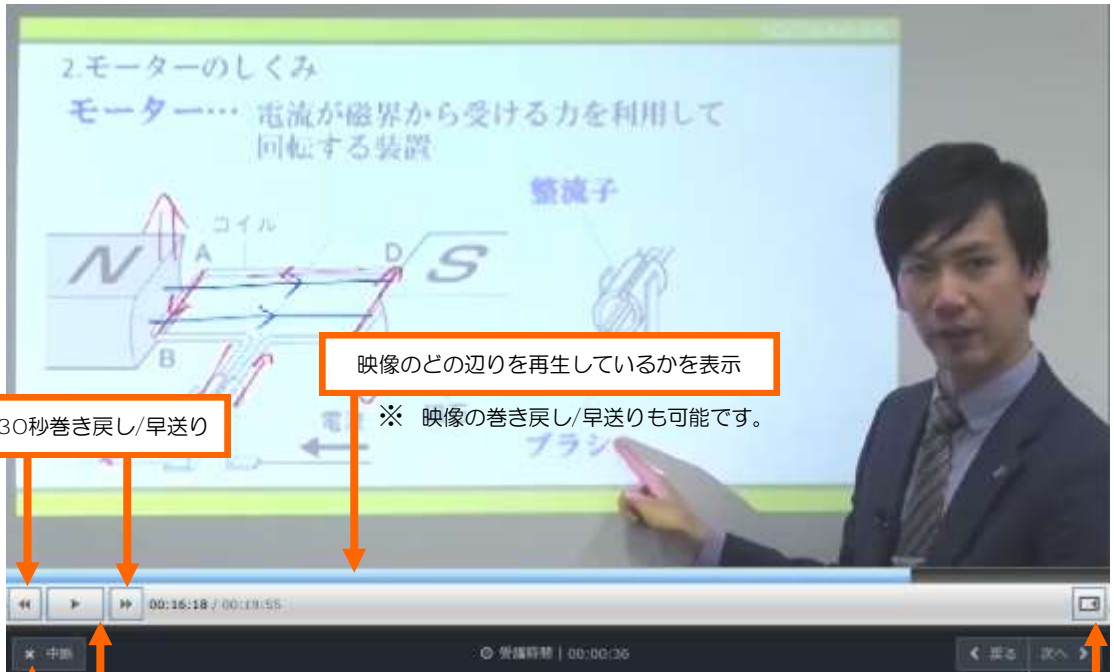

30秒巻き戻し/早送り

映像のどの辺りを再生しているかを表示

※ 映像の巻き戻し/早送りも可能です。

再生 / 一時停止

一時的に受講を中断する

※ 複数の映像に分かれている授業を中断した後で再開する場合のみ、続きの映像から再生されます。(映像が1本しかない授業は先頭から再生されます。)

次の映像に移動する/前の映像に戻る

※ 授業が複数の映像に分かれている場合にのみ表示されます。

受講を完了する

※ 授業が複数の映像に分かれている場合に最後の映像に表示されます。(映像が1本しかない授業は最初から表示されています。)

追加解説や問題演習指示の一覧を右側に表示する

※ 解説や指示がない場合もあります。



※ このバーは数秒で非表示になります。再表示するためには映像の部分をクリック/タップしてください。



ユーザーID、パスワードが分かりません。



別紙「映像授業 配信のお知らせ」にてお伝えしています。紛失してしまったり、受け取っていない場合は、お通りの教室までお問い合わせください。



画面が黒いままで、映像が再生されません。



タブレットやスマートフォンの場合、通信速度制限がかかっていないかをご確認ください。それでも再生できない場合は一度端末を再起動していただくか、他のインターネットブラウザをインストールしてください。その他の端末をお持ちの場合は、そちらでもお試しください。



映像が途中で停止したり、乱れたりします。



映像の画面を一度閉じ、再度、映像の読み込みを行ってください。それでも再生できない場合は一度端末を再起動してください。これらの症状が頻発する場合、インターネット回線やパソコン、タブレット、スマートフォン等の端末自体に原因があると考えられます。無線でインターネットを接続されている方は有線に切り替えるか、その他の端末をお持ちの場合は、そちらでもお試しください。



まだ受講していないのに「受講完了」と表示されています。



講習生用のIDは教室ごとの共有IDですので、他の人の受講履歴が残っている場合がありますが受講には問題はありません。ご入学していただくと個人別のIDを発行します。

動作環境（2024年1月末時点）

Windows 8.1・10・11 [64ビット版]

対応インターネットブラウザ：Google Chrome / Microsoft Edge / Firefox

MacOS v12.0 Monterey / macOS v11.0 Big Sur / macOS v10.15 Catalina / macOS v10.14 Mojave

対応インターネットブラウザ：Safari

Android 10.0/11.0/12.0/13.0

対応インターネットブラウザ：Android Chrome

iOS 12/ 13/ 14/ 15

対応インターネットブラウザ：Safari

※ 映像授業の視聴にはパソコンやネットワーク接続の環境等の様々な要因が影響するため、上記動作環境で必ず視聴できることを保証するものではありません。

※ Windows10、8.1はデスクトップモードで使用してください。タブレットモードには対応していません。

映像授業に関するお問い合わせ

創造学園本部 フリーダイヤル TEL：0120-540-555

受付時間：10:00～17:00（月～金 ※祝日を除く）